

BACHECA ANNUNCI n° 4 Friuli-Veneto
materiale posto in vendita dai soci ASP FVG.

I lotti saranno assegnati al primo richiedente.

Possono essere presentate offerte inferiori a quanto
indicato: in mancanza di altre offerte sarà facoltà del
socio venditore di accettarle o meno.

scadenza offerte

31/1/2026

Inviare offerta via mail a

servisi@yahoo.com

Verrà data risposta solo via
mail

| lotto | immagine | descrizione | prezzo richiesto | socio venditore |
|-------|---|--|---------------------|--------------------|
| 1 |  | lettera ex offio da Tolmezzo a Enemonzo 1831 | € 15,00 | 11 |
| 2 |  | lettera ex offio da Tolmezzo a Palmanova 1864 | € 15,00 | 11 |
| 3 |  | documento ecclesiastico Cividale, 1877 | € 10,00 | 11 |

4

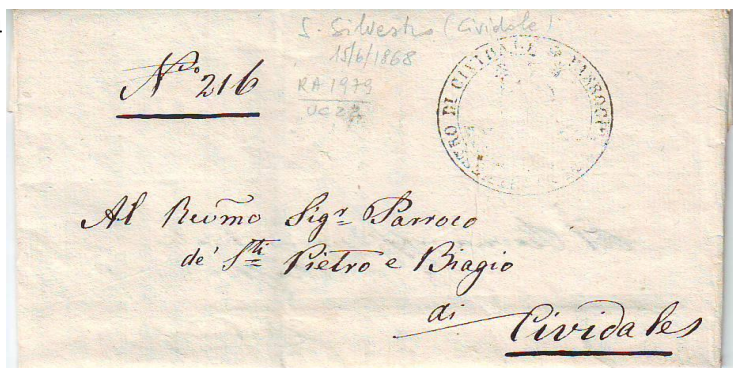

documento ecclesiastico Cividale, € 10,00 11
1868

5

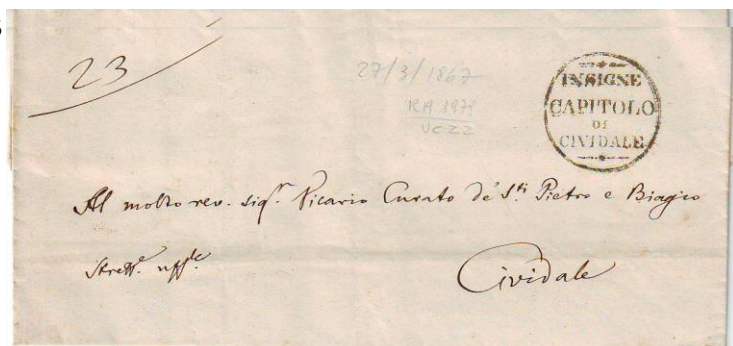

documento ecclesiastico Cividale, € 10,00 11
1867

6

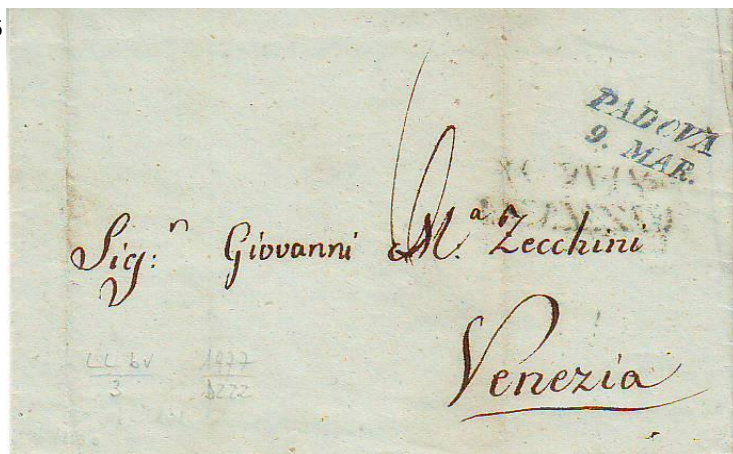

lettera da Padova a Venezia, 1846 € 15,00 11

7



lettera ex offio da Longarone a Belluno, 1848 € 15,00 11

8



lettera da Bologna a Venezia, 1849 € 15,00

11

9

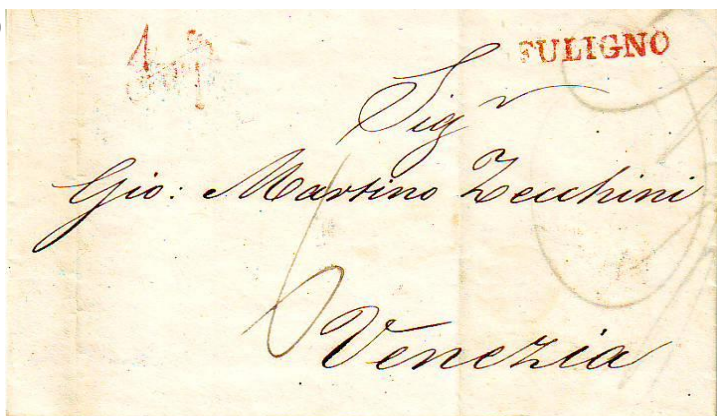

lettera da Fuligno a Venezia, 1850 € 15,00

11

10

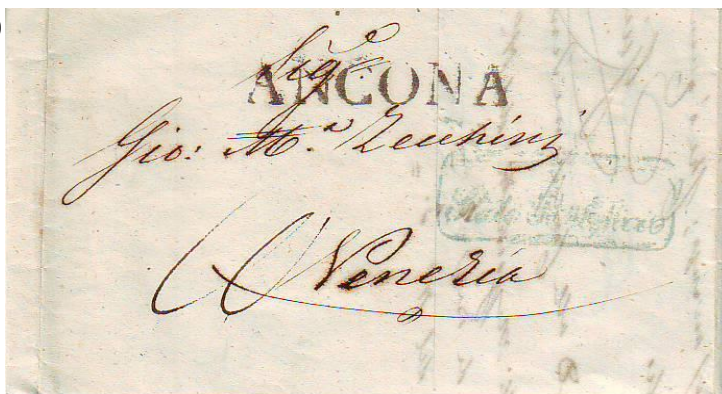

lettera da Ancona a Venezia, 1841 € 15,00

11

12

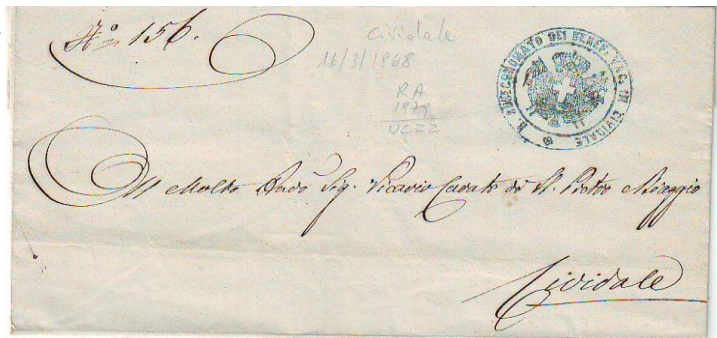
documento ecclesiastico Cividale, € 10,00
1868

11

- | | | | | |
|----|---|---|---------|----|
| 13 |  | LOMBARDO VENETO lettera da Verona a Bassano , 1854 | € 18,00 | 11 |
| 14 |  | LOMBARDO VENETO lettera da Stra a Venezia, 1857 | € 15,00 | 11 |
| 16 |  | 22/9/1922 raccomandata da GORICIZZA E POZZO a Udine , franc 60 cent non integro | € 10,00 | 42 |

- | | | | | |
|----|---|---|---------|----|
| 17 |  | 1926 cartolina con annullo ferroviario SPILIMBERGO- CASARSA/(2) | € 20,00 | 42 |
|----|---|---|---------|----|

18

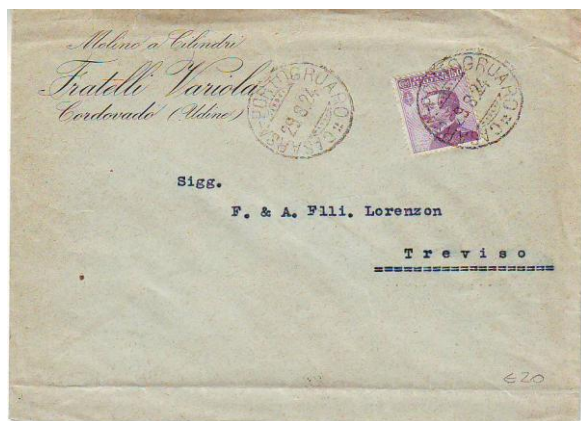

1924 lettera con annullo
ferroviario CASARSA-
PORTOGRUARO

€ 20,00

42

19

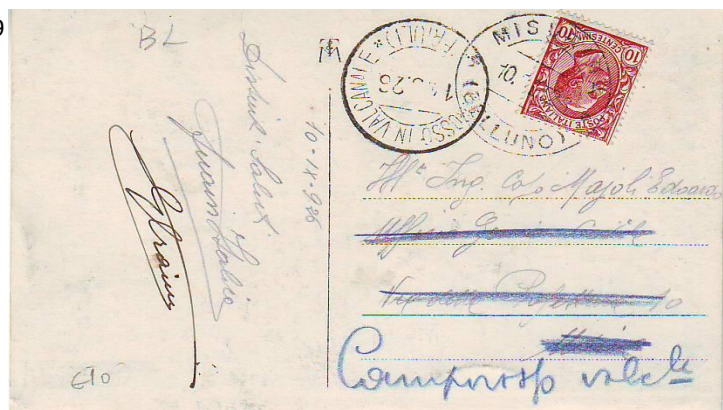

1926 cartolina da
MISURINA/(BELLUNO) a
CAMPOROSSO IN
VALCANALE/(FRIULI)

€ 10,00

42

20



1959 cartolina da CAMPOLONGO , € 20,00
annullo muto

76